Polska efter Jannes Larsson, son till Ås Johannes,
spelad av morfadern Omas Per Nilsson, Berga, Transtrand, född 1834,
upptecknad efter Omas Ludvig Larsson, Vörderås, Transtrand, född 1887
Ur Nils Andersson, "Svenska låtar", Dalarna

762. POLSKA

efter morfadern

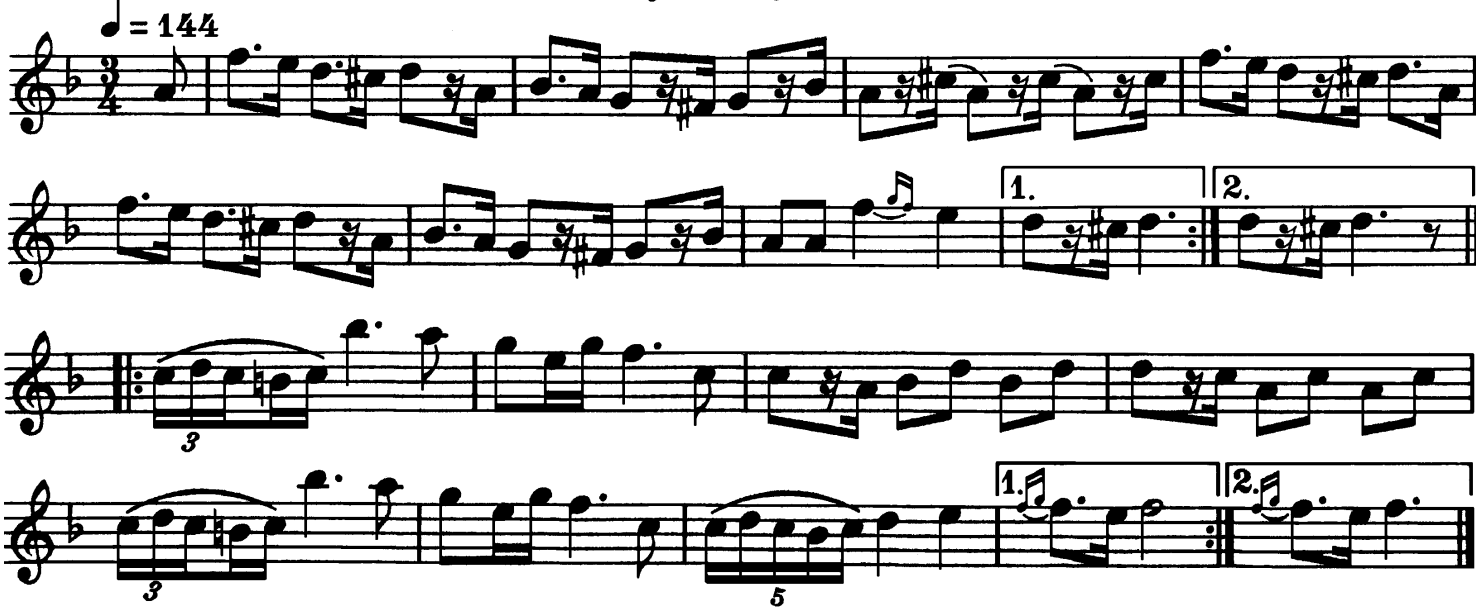

Låten är tydligen ingen genuin Transtrandspolska, utan införd från annat håll. Den rytmiska gestaltningen närmar sig här mazurkatypen, och den visar så pass moderna drag att den ej kan hänföras till den grupp, som de äldre Västerdalspolskorna räknas till.

Omas Per skall ha lärt polskan av en son till Ås Johannes, vid namn *Jannes Larsson,* vilken ofta brukade spela den.

Stefan Lindén 2023-12-28